



## Tamara Statistik

Tamara Statistik ermöglicht jederzeit eine Ansicht über Zugriffe von Mitarbeitern in vorhandenen Archiven. Wie alle Tamara Komponenten wird dieser Service in Client/Server Technik zur Verfügung gestellt.

Die Auswertung der Zugriffe ist nach verschiedenen Kriterien möglich, z.B. nach Mitarbeiter, Archiv oder aber zeitbezogene Auswertung von Mitarbeiteraktivitäten über diverse Archive etc:

- Zugriffsprofil je Archiv (Getrennt nach Archivierung und Retrieval)
- Zugriffsprofil je Benutzer bzw. Benutzergruppe

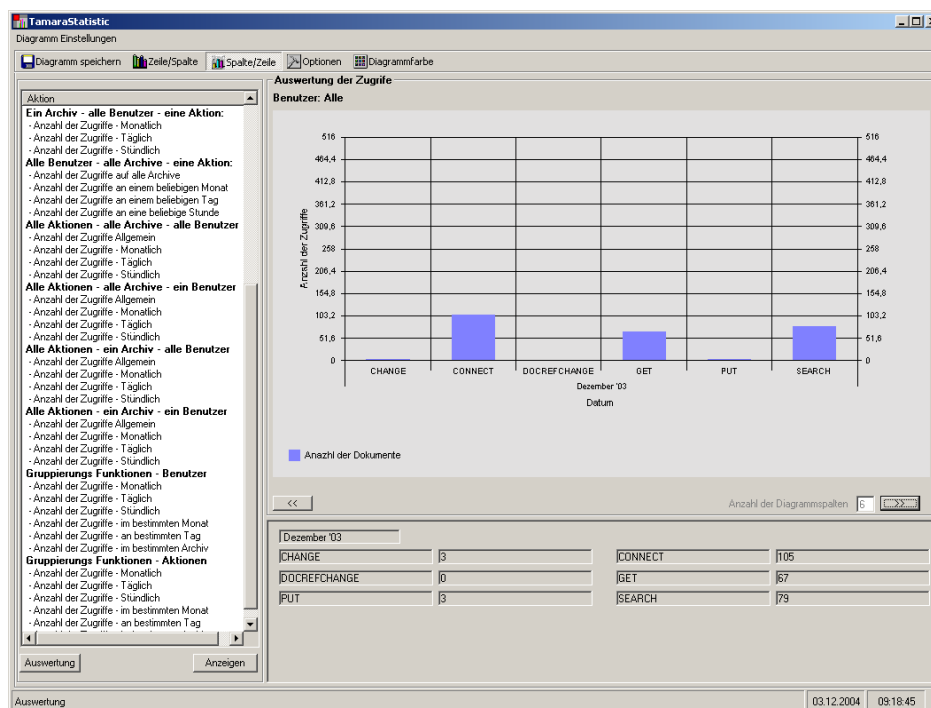

Neben der dynamischen Zugriffsstatistik über unterschiedliche Archive ist auch eine Auswertung über die abgelegten Dokumente eines Archivs möglich. Hier werden die Ausprägungen und die Häufigkeitsverteilung einzelner fachlicher Attribute ebenso abgebildet wie rein technische und statistische Informationen bzgl. :

- der Anzahl der Dokumente
- der durchschnittlichen Größe
- der Art und Ausprägung der Dokumente (Formate)
- der mengenmäßigen Verteilung je Zeiteinheit (archivierte Dokumente/Tag; archivierte Dokumente/Woche etc.)
- der genauen zeitlichen Verteilungskurve bei der Archivierung (Lastverteilung)

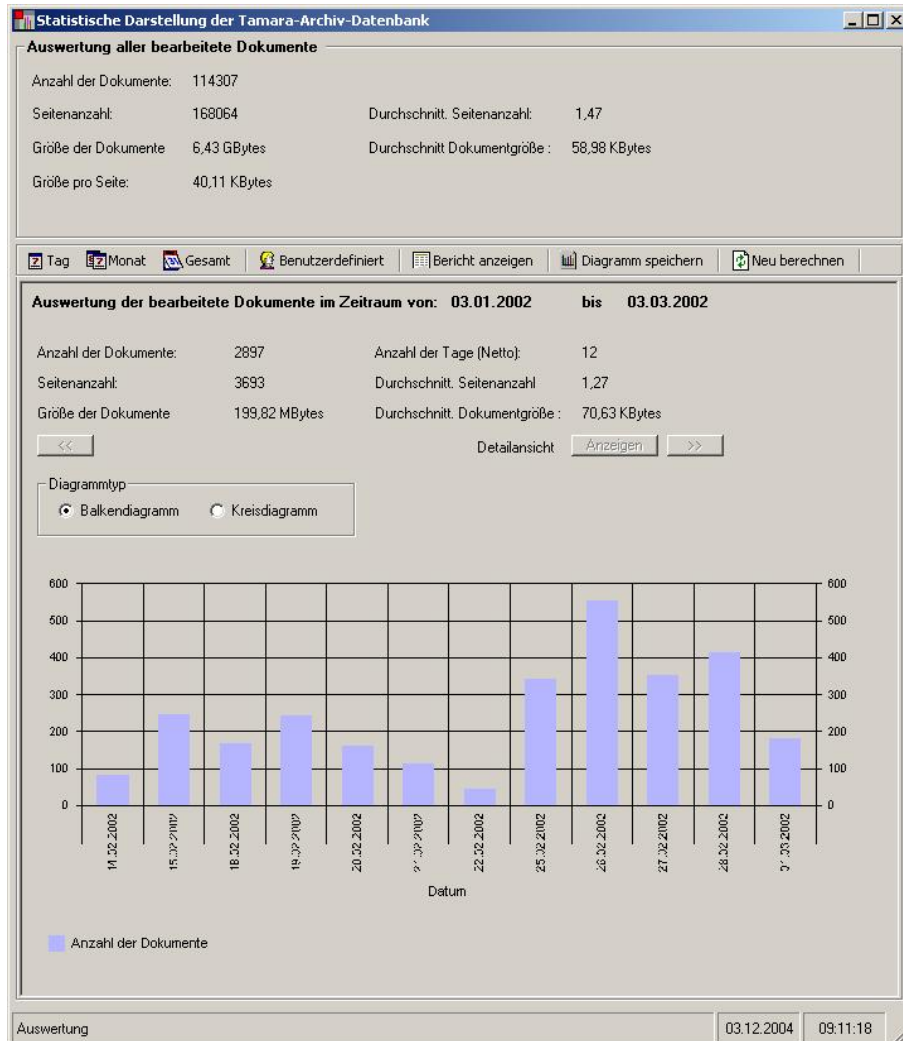

Basierend auf diesen Informationen bezüglich:

- Dokumentmengen, -Größen und –Typen (technische Informationen)
- Ausprägungen und Häufigkeitsverteilungen logischer/fachlicher Attribute (z.B. Dokumentart)
- Ablage und Zugriffsverhalten (generell, in Gruppen und in Bezug auf Einzelpersonen)

lässt sich das System sowohl technisch als auch organisatorisch optimal einstellen und damit Benutzerakzeptanz, Bearbeitungsqualität und Geschwindigkeit steigern.